www.glory.co.jp

※「FeliCa」は、ソニー株式会社の登録商標です。
※「FeliCa」は、ソニー株式会社が開発した非接触ICカードの技術方式です。
※「Internet Explorer」は、米国Microsoft Corporationの米国および他の国における登録商標または商標です。
※㊥の表示がある製品は、グローリーブランド以外の製品です。
※「システムキーボックス」は、グローリー株式会社の登録商標です。
※製品の仕様・デザインの一部を予告なく変更することがあります。
※製品写真は、警告・注意シールなどを省略している場合があります。
※印刷により、実際の色と異なる場合があります。
※ご使用の際は、取扱説明書をよくお読みのうえ、正しくご使用ください。

Confidence Enabled
人と社会の「新たな信頼」の創造へ

製造・販売 グローリー株式会社

本 社 〒670-8567 兵庫県姫路市下手野1-3-1 TEL(079)297-3131(代表)

販売企画統括部 金融販売企画部
〒101-8977 東京都千代田区外神田4-14-1 秋葉原UDX TEL(03)5207-3012

東 北 支 店 (022) 291-5480	甲府営業所 (055) 222-4463	中 国 支 店 (082) 261-0430
青森営業所 (017) 776-8693	東 海 支 店 (052) 872-3381	岡山営業所 (086) 245-5119
秋田営業所 (018) 866-6455	沼津営業所 (055) 926-0124	松江営業所 (0852) 26-8398
盛岡営業所 (019) 656-5518	静岡営業所 (054) 281-7816	四 国 支 店 (087) 815-3610
山形営業所 (023) 641-5575	浜松営業所 (053) 461-8333	徳島営業所 (088) 664-8012
郡山営業所 (024) 961-9557	岐阜営業所 (058) 268-6710	松山営業所 (089) 932-6028
上信越支店 (027) 361-0285	三重営業所 (059) 255-3596	高知営業所 (088) 826-3033
新潟営業所 (025) 246-7261	近 畿 支 店 (06) 6202-0047	九 州 支 店 (092) 451-0351
長野営業所 (026) 226-9640	富山営業所 (076) 431-6793	北九州営業所 (093) 965-1024
関 東 支 店 (048) 654-8601	石川中央営業所 (076) 223-2177	大分営業所 (097) 532-5688
宇都宮営業所 (028) 624-1937	福井営業所 (0776) 24-5011	佐賀営業所 (0952) 41-1316
水戸営業所 (029) 248-0034	京都営業所 (075) 693-3141	長崎営業所 (095) 841-7000
首都圏支店 (03) 5804-2560	奈良営業所 (0743) 56-2391	熊本営業所 (096) 370-8050
立川営業所 (042) 524-7798	和歌山営業所 (073) 475-7280	宮崎営業所 (0985) 29-9951
千葉営業所 (043) 243-7481	神戸営業所 (078) 271-3001	鹿児島営業所 (099) 247-1521
横浜中央営業所 (045) 440-5700	姫路営業所 (079) 297-8796	沖縄営業所 (098) 868-8112

販 売 北海道グローリー株式会社

本 社 〒060-0013 北海道札幌市中央区北13条西17-1-45 TEL(011)707-4111(代表)

旭 川 支 店 (0166) 24-5111	函館営業所 (0138) 47-2299	稚内営業所 (0162) 22-5712
釧路営業所 (0154) 24-9325	帯広営業所 (0155) 27-2774	苫小牧営業所 (0144) 37-2114
北見営業所 (0157) 23-3893		

※ GLORY はグローリー株式会社の登録商標です。

このカタログの記載内容は、2018年4月現在のものです。

BG 119 W04 TT 0418 SU

重要鍵・重要物管理機

システムキーボックス KBS-130／120／115／110／105
コンポーネントセーフ CS-5100／5000
インテリジェントボックス IB-3000 IBS-30／16
ネットワーク管理システム

使用者照合、交換履歴など鍵管理に欠かせない機能を追求。
オフィスの重要鍵管理をシステム化します。

Ver.11

鍵の使用制限、履歴管理に加え、交換履歴管理まで、操作性とセキュ リティー性に優れた鍵管理機です。

システムキーボックス KBS-100シリーズ

KBS-130

30種 対 応 | ポータブル・壁掛けタイプ | 使用者登録最大500件

◎折りたたみ式扉

▲ 扉を閉じた状態

************ 当日精査 ************
KBS-130　A01
2017年05月18日　14:07
操作者 No.　1000 スズキ
— 鍵ホルダー操作履歴 —
ホルダーNo.02
13:53−13:53
管理者 No.　2000 ヤマダ
承認者 No.　3000 サトウ
ホルダーNo.05
14:26−14:26
管理者 No.　2000 ヤマダ

— 鍵交換操作履歴 —
交換ホルダーNo.15
14:04−14:04
管理者 No.　1000 スズキ
鍵交換
14:04
管理者 No.　1000 スズキ
交換ホルダーNo.28
15:31−15:31
管理者 No.　2000 ヤマダ
鍵交換
15:31
管理者 No.　2000 ヤマダ

操作履歴ジャーナル見本

使用者照合は6パターンの認証方式でさらなる厳正化へ タイマー設定/目的入力設定/二者承認設定も可能

本体扉の開閉操作、鍵の持ち出し・返却時に使用者照合を行うことで、不正な使用を防止します。また、暗証番号との併用や「タイマー設定」「目的入力設定」「二者承認設定」を組み合わせることで、より厳正化した管理体制が確立されます。

＜使用者照合方法＞
① IDカード
② 非接触ICカード（オプション）
③ IDコード＋暗証番号
④ IDカード＋暗証番号
⑤ 非接触ICカード＋暗証番号（オプション）
⑥ IDコード＋指静脈（オプション）

■ タイマー設定
鍵ごとに持ち出し時間を制限し、制限時間内に返却されない場合には、アラームにて警告します。（扉開閉時の設定も可能）

■ 目的入力設定
鍵ごとに使用目的を入力（選択）し、適正な目的で使用したかどうかをチェックできます。

■ 二者承認設定
使用者と管理責任者などが、二者の使用者照合を行うことで、鍵の使用ができるようになります。（扉開閉時の設定も可能）

50,000件※の持ち出し・返却状況を自動記録 履歴データをもとに使用者の追跡が可能

「どの鍵を、だれが、いつ持ち出して、いつ返却したか」の履歴データ50,000件を自動記録。鍵の所在をすぐにつかめることで業務の円滑化が図れます。　※抜き差し1件

“新開発ホルダー”の採用で役席者をワイヤ管理から解放、更に、鍵の交換履歴を自動記録

グローリー独自の強固なホルダー機構とリングを開発。新しい鍵に簡単に交換することができ、交換操作の履歴も自動記録。鍵の交換を厳重に管理できます。（特許第5913667号）

業務時間外の不正使用をガード 役席者権限での本体扉開閉操作

本体の扉は、権限設定された人でなければ開閉操作が行えません。また、未返却キーがある場合には、扉がロックできず、未返却キーの見落としを防止します。

● 非常時用の本体扉の鍵はダイヤルロックを採用。役席者が管理していた非常鍵を廃止することにより、管理の手間を軽減します。

4.3インチカラー液晶タッチパネルで 見やすく、分かりやすい安心・簡単な操作へ

分かりやすい画面内容にしたがって操作することで、初めての方でも安心して使うことができ、マニュアルレスを可能にします。

● 異動などによる、使用者登録の削除漏れをチェックできる［長期未使用者確認機能］
● 鍵管理機を本部にて集中管理するネットワーク構築も可能

● グローリー独自の“新開発ホルダー”

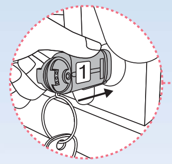

交換履歴を管理

鍵交換部にホルダーを入れ、解除。権限を持った人だけが行えます。（特許第6010202号他）

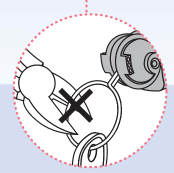

リサイクル

リングは切断しにくい頑強な材質で再利用できます。

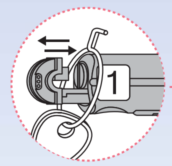

交換がカンタン

ロックが解除され、新しい鍵を同じリングに付け替えロックします。

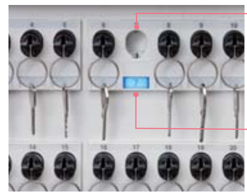

ホルダーはNo.ごとに形状が異なりますので、他の鍵No.に間違える心配はありません。

抜き取り可能な鍵No.は、ランプが青色点滅し、抜き取った後の鍵No.は青色点灯します。

LINE-UP

KBS-120

20種 対 応 | ポータブル・壁掛けタイプ | 使用者登録最大500件

◎折りたたみ式扉

KBS-115

15種 対 応 | ポータブル・壁掛けタイプ | 使用者登録最大500件

◎折りたたみ式扉

KBS-110

10種 対 応 | 壁掛け・ポータブルタイプ | 使用者登録最大500件

KBS-105

5種 対 応 | 壁掛け・ポータブルタイプ | 使用者登録最大500件

より厳正な使用者照合機能を追加（オプション）

ICカード

指静脈認証

重要鍵管理機　Component Safe

システムキーボックスの機能に加え、磁気カード・重要物も厳正に管理。
一台で多様な管理機能を一体化した、無人管理のキーステーション。

コンポーネントセーフ CS-5100／5000

使用者照合は6パターンの認証方式でさらなる厳正化へ
タイマー設定/目的入力設定/二者承認設定も可能

＜使用者照合方法＞
① IDカード
② 非接触ICカード(オプション)
③ IDコード+暗証番号
④ IDカード+暗証番号
⑤ 非接触ICカード+暗証番号(オプション)
⑥ IDコード+指静脈(オプション)

＜精査データ＞
① 当日精査　② 期間精査
③ 各種指定精査
・扉／ホルダー　・長時間使用　・二者承認
・オペレーター　・鍵交換　など

A保管庫[鍵管理部]
システムキーボックスKBS-130を搭載。
業務終了後は、扉を閉じて管理します。

B保管庫[最重要鍵保管部]
最重要鍵は別保管庫で厳格管理
本金庫鍵などの最重要鍵の管理・保管に最適。使用者の限定や履歴を残すことで、より厳格な管理に応えます。

D保管庫[磁気カード管理部](CS-5100仕様)
磁気カードの貸与・返却も無人管理
50枚の磁気カードを管理。該当カードは自動で繰り出し、返却時はカードを取出口に挿入すると自動的に取り込みます。

C保管庫[システムキーボックス保管部]
最大95本の鍵の管理・保管に対応
システムキーボックスを2台まで格納可能。本体と合わせ、最大95本の鍵を管理・保管することができます。
● 引き出し式収納台付きなので出し入れがスムーズに行えます。

CS-5100

[構成]鍵管理部(30種)／最重要鍵保管部(5種)／システムキーボックス保管部(2台)／磁気カード管理部

▲各部収納時(CS-5100)

CS-5000：予備保管庫装備タイプ

鍵管理の他に重要物などの管理に、電磁ロック扉仕様の保管庫を装備。

[構成]鍵管理部(30種)／最重要鍵保管部(5種)／システムキーボックス保管部(2台)／予備保管庫

重要物管理機　Intelligent Box

オペレーターカード、印鑑などの貸与物をはじめ、
オフィスに持ち込めない個人所有物などにも対応する、無人管理ボックス。

インテリジェントボックス IB-3000 ㊙

4.3インチカラー液晶タッチパネルを採用。操作性の向上と
6パターンの認証方式で、預かり・貸与物を厳正に管理

＜使用者照合方法＞
① IDカード(特注)
② 非接触ICカード(オプション)
③ IDコード+暗証番号
④ IDカード+暗証番号(特注)
⑤ 非接触ICカード+暗証番号(オプション)
⑥ IDコード+指静脈(オプション)

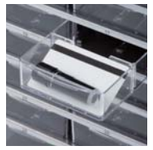

▲オペレーターカード

▲スマートフォン

▲重要印など(大型ボックス)

■各ボックスは1名の専用ボックスとして、または複数の共有ボックスとしての設定が可能。
■ボックスごとにオープン時間を制限できる[タイマー設定]。

インテリジェントボックス IBS-30/16 ㊙

スマートフォンや重要印も収納できる大型ボックスタイプ
運用、スペースにあわせ16ボックスタイプもラインアップ

＜使用者照合方法＞
① IDコード
② IDコード+暗証番号
③ IDカード(オプション)
④ IDカード+暗証番号(オプション)

有効寸法：100(W)×200(D)×60(H)mmの大型収納ボックス
※標準的な出納印であれば2本まで収納可能です。

■各ボックスは1名の専用ボックスとして、または複数の共有ボックスとしての設定が可能。
■ボックスごとにオープン時間を制限できる[タイマー設定]。

▲IBS-30

▲IBS-16

インテリジェントボックス専用プリンター SY-KB-60（オプション）㊙

IB-3000 / IBS-30 / IBS-16対応
●本体寸法：106(W)×170(D)×116.5(H)mm　●印字方式：ラインサーマルドット方式
●用紙：感熱紙(58×60×12)

ネットワーク管理システム　Network System

鍵・重要物管理機の使用状況をネットワーク化により集中管理。
管理実績帳票のリアルタイム作成など、管理業務の効率化と内部統制を強化。

本部で管理！　店舗数が多く、多機種接続希望のお客様に！

1 サーバー型ネットワーク ISP-J24

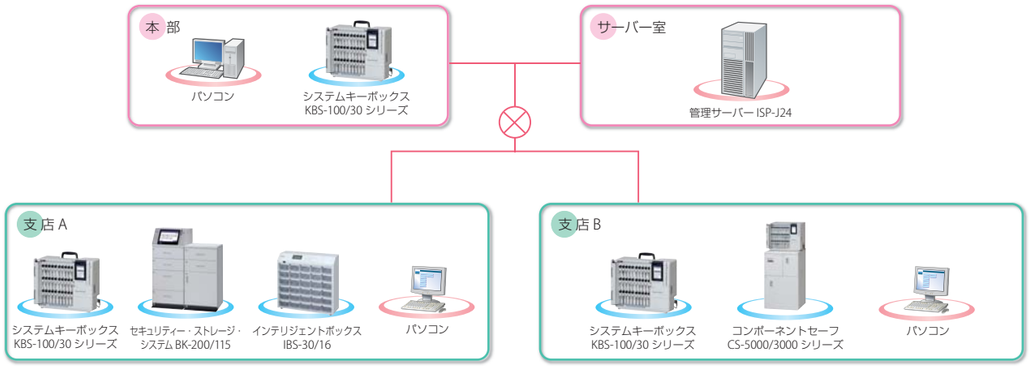

行内ネットワーク内に鍵管理機用Webサーバーを構築(仮想サーバーも可)。全店の多機種の管理機を本部で一元管理できることで、支店での登録作業、本部での監査業務を省力化します。

接続機種	●KBS-100/30シリーズ ●CS-5000/3000(※1)シリーズ ●IBS-30/16 ●BK-200シリーズ/115
接続可能台数	350台
登録可能人数	3,000人(1台あたり500人まで)
履歴件数	サーバー側：HDD容量による。 管理機側：●KBS-100、CS-5000シリーズ[16,000件] ●KBS-30シリーズ[約10,000件] ●CS-3000シリーズ[約19,000件] ●IBS-30/16[5,000件] ●BK-200シリーズ/115[HDD容量によります]　※抜き1件、戻し1件

※1：CS-3000とCS-3100の混在運用はできません。(ただし、CS-3100のカード管理部機能を使用せず、CS-3000として運用させる場合は可能)

店舗数が少なくても本部で管理したいお客様に！

2 パソコン型ネットワーク ISP-J25

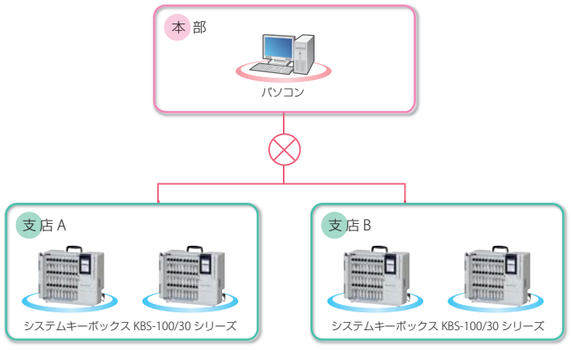

本部にて鍵管理機の専用パソコンを設置し、登録作業を行うことで、支店の負担を軽減します。さまざまな店舗・施設での運用に適しています。

接続機種	●KBS-100/30シリーズ
接続可能台数	50台
登録可能人数	2,000人(1台あたり500人まで)
履歴件数	パソコン側：HDD容量による。 管理機側：●KBS-100シリーズ[16,000件] ●KBS-30シリーズ[約10,000件] ※抜き1件、戻し1件

自店舗にて一括管理したいお客様に！

3 簡易型ネットワーク (パソコン1：1システム)

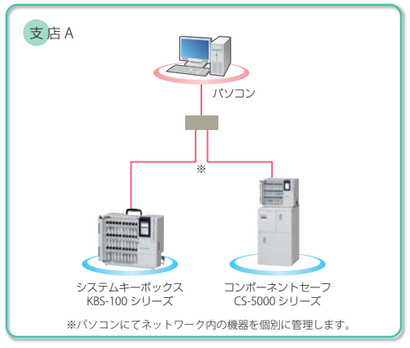

クライアントパソコンから鍵管理機にアクセス(Internet Explorer)。自店舗の登録作業をパソコンで行います。さらに帳票出力ができるためジャーナル管理が不要になります。

接続機種	●KBS-100シリーズ ●CS-5000シリーズ
接続可能台数	接続は1台ずつ
登録可能人数	1台あたり500人まで
履歴件数	パソコン側：履歴は持ちません。 管理機側：[23,000件]　※抜き差し1件

主な仕様

システムキーボックス

	KBS-130	KBS-120	KBS-115	KBS-110	KBS-105
ホルダー数	30個	20個	15個	10個	5個
表　示	4.3インチタッチパネルカラー LCD				
履歴件数	50,000件※抜き差しで1件				
扉	折りたたみ式			――――	
長期未使用者確認	無、15日、30日から選択				
鍵交換履歴印字機能	有り				
設置方式	ポータブル(標準)／壁掛け(オプション)※壁掛けには取り付け金具が別途必要です。			壁掛け(標準)／ポータブル(オプション)※ポータブルには取手が別途必要です。	
カードリーダー	JIS II 規格 ABA 準拠カード対応　手動スライド式(一方向)　[ICカード対応]FeliCaカード対応(IDm認証)				
プリンター	感熱ラインドット方式　全角18桁				
ジャーナル紙	感熱紙58mm幅				
通信機能	USB、LANポート(オプション)				
外形寸法	445(W)×165(D)×395(H)mm ※突起部を除く			340(W)×165(D)×298(H)mm ※突起部を除く	
質　量	10.3kg	10.0kg	9.8kg	6.4kg	6.2kg
使用電源	AC100V±10V 50／60Hz				
消費電力	42W	31W	28W	24W	22W

コンポーネントセーフ

			CS-5100	CS-5000
本　体		外形寸法	460(W)×480(D)×1,173(H)mm※突起部を除く	
		質　量	75kg	62kg
		使用電源	AC100V±10V 50 ／ 60Hz	
		消費電力	51W	44W
		停電用バッテリー	15分間稼働可能(フル充電時)	
A保管庫	操作部	表　示	4.3インチタッチパネルカラー LCD	
		カードリーダー	JIS II 規格 ABA 準拠カード対応　手動スライド式(一方向)　[ICカードタイプ]FeliCaカード対応(IDm認証)	
		使用者登録件数	500件(＋マスターカード3枚)	
		履歴件数	50,000件※抜き差しで1件とした場合	
		プリンター	感熱ラインドット方式 全角18桁(半角36桁)	
		ジャーナル紙	感熱紙 58mm幅	
		扉	電磁ロック式、非常解除可	
		ホルダー数	30個	
B保管庫		扉	電磁ロック式、非常解除可	
		ホルダー数	5個	
C保管庫		用途	ポータブル鍵管理機収納・重要物保管	
		扉	電磁ロック式、非常解除可	
		有効寸法	373(W)×453(D)×428(H)mm	
D保管庫		用途	磁気カード収納	重要物保管
		管理枚数	50枚(自動取り込み／繰り出し)	――――
		扉	――――	電磁ロック式、非常解除可
		有効寸法	――――	196(W)×460(D)×270(H)mm

インテリジェントボックス

	IB-3000	IBS-30	IBS-16
引き出し数	30ボックス(標準ボックス：27、大型ボックス：3)	30ボックス	16ボックス
引き出し内寸(有効寸法)	標準ボックス：90(W)×200(D)×26(H)mm 大型ボックス：90(W)×200(D)×50(H)mm	100(W)×200(D)×60(H)mm	
表　示	4.3インチタッチパネルカラー LCD	16桁4行LCD	
カードリーダー	○(オプション)		
外形寸法	445(W)×310(D)×442(H)mm	590(W)×290(D)×584(H)mm	480(W)×290(D)×425(H)mm
質　量	28kg	41kg	25kg
使用電源	AC100V±10V 50／60Hz		
消費電力	12.1W	20W	
プリンター	○(オプション)		

■ **消耗品**　[ロール紙]〈KBS-130／120／115／110／15用〉〈CS-5100／5000用〉
商品名：感熱紙(58×60)、発注単位：50巻